12667

1838

K. 243:2

№ 2.

Auf dem Wasser zu singen.

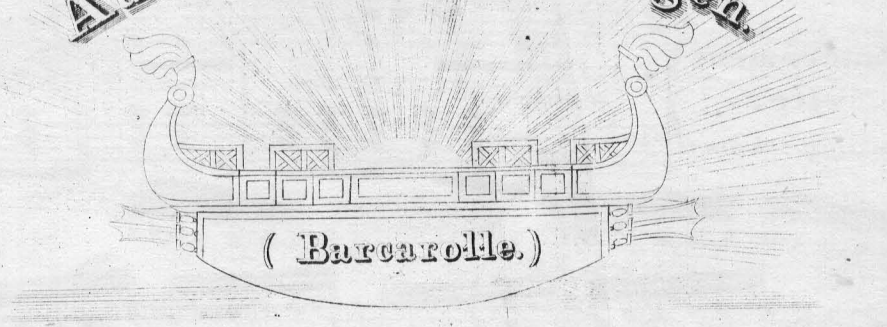

Lied von Fr. Schubert

Für das **PIANO-FORTE** *übertragen*

von

F. LISZT.

Eigenthum der Verleger.

Eingetragen in das Vereins-Archiv.

№ 6532. **WIEN**, *Pr. f. — C. M.*

bei A. Diabelli und Comp.

Graben № 1133.

Paris, bei S. Richault. Mailand, bei Ricordi. London, bei Mori.

(Pl. Nr. 6532) 1855.

nach 1836

F. SCHUCKERT MUSIK... LEIHBIBL... JOUR...

AUF DEM WASSER ZU SINGEN.

(Barcarole.)

Lied von Franz Schubert.

Für das Pianoforte übertragen

von Franz Liszt.

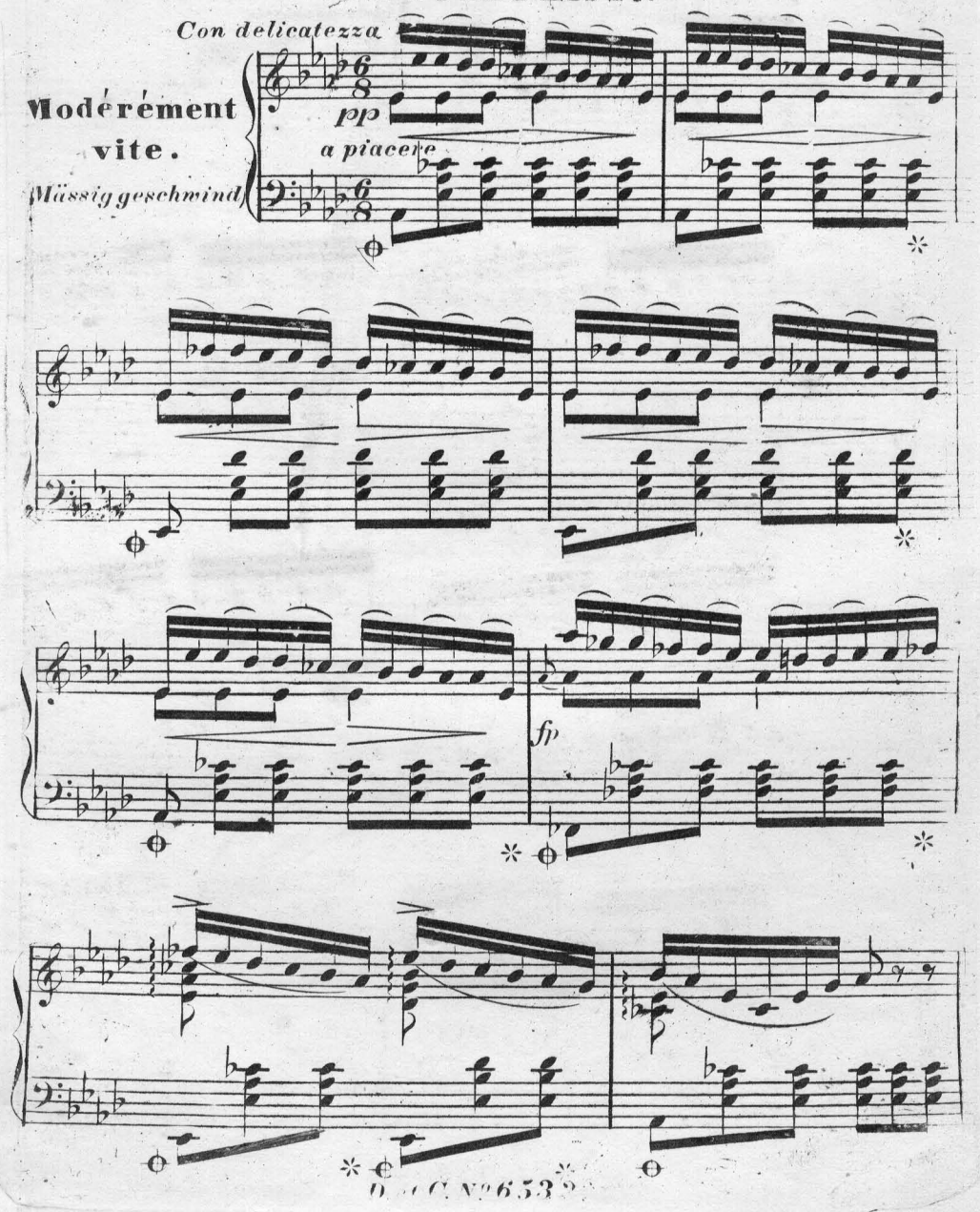

Mit = ten im Schimmer der spie = gelu = cen Wel = = len,

pp

glei = = tet wie Schwä = ne, der wan = ken = de Kahn.

Un poco marcato il canto
graziosamente.

Ach, auf der Freu = de sanft schim = mern = den Wel = = len,

mf

glei = tet die See = le da = hin, wie der Kahn.

cresc:

Ach, auf der Freu = de sanft schim = mern = den Wel- = = len.

p

glei = tet die See = le da = hin, wie der Kahn.

cresc:

Denn von dem Him = mel her =

p

ab auf die Wel = = len, tan = zet das A = bend = roth

rund um den Kahn, tan = = = = = = =

= = = = = zet das A = = bendroth rund um den

Kahn.

f p

fp

dimin:

Ue = ber den Wi = pfeln des we = stli = chen Hai = = nes

animez peu a peu jusqu'à la fin

marcato il canto

Pedale a piacere

win = ket uns freund = lich, der röth = li = che Schein.

Un = ter den Zwei = gen des öst = li = chen Hai = nes,

mf

säu = selt der Cal = mus im röth = li = chen Schein;

cresc:

un = ter den Zwei = gen des öst = li = chen Hai = nes,

p

säu = selt der Cal = mus im röth = li = chen Schein.

cresc:

Freu = de des Him = mels und

sempre distinto il canto

p

Ru = = he des Hai = = nes, ath = met die Seel' im er =

rö = thenden Schein. ath = = = = = =

= = = = met die Seel' im er = rö = thenden

f

Schein.

ff appassionato

fp

dimin:

Ach, es ent = schwin = det mit thau = i = gem Flü = = gel.

dolce delicato

leggeramente

mir auf den wie = gen = den Wel = len die Zeit.

Mor = gen ent = schwin = det mit schim = merndem Flü = = gel

mf

wie = der, wie ge = stern und heu = te die Zeit,

cresc.

mor = gen ent = schwin = det mit schim = mern = dem Flü = = gel

wie = der, wie ge = stern und heu = te die Zeit,

mf

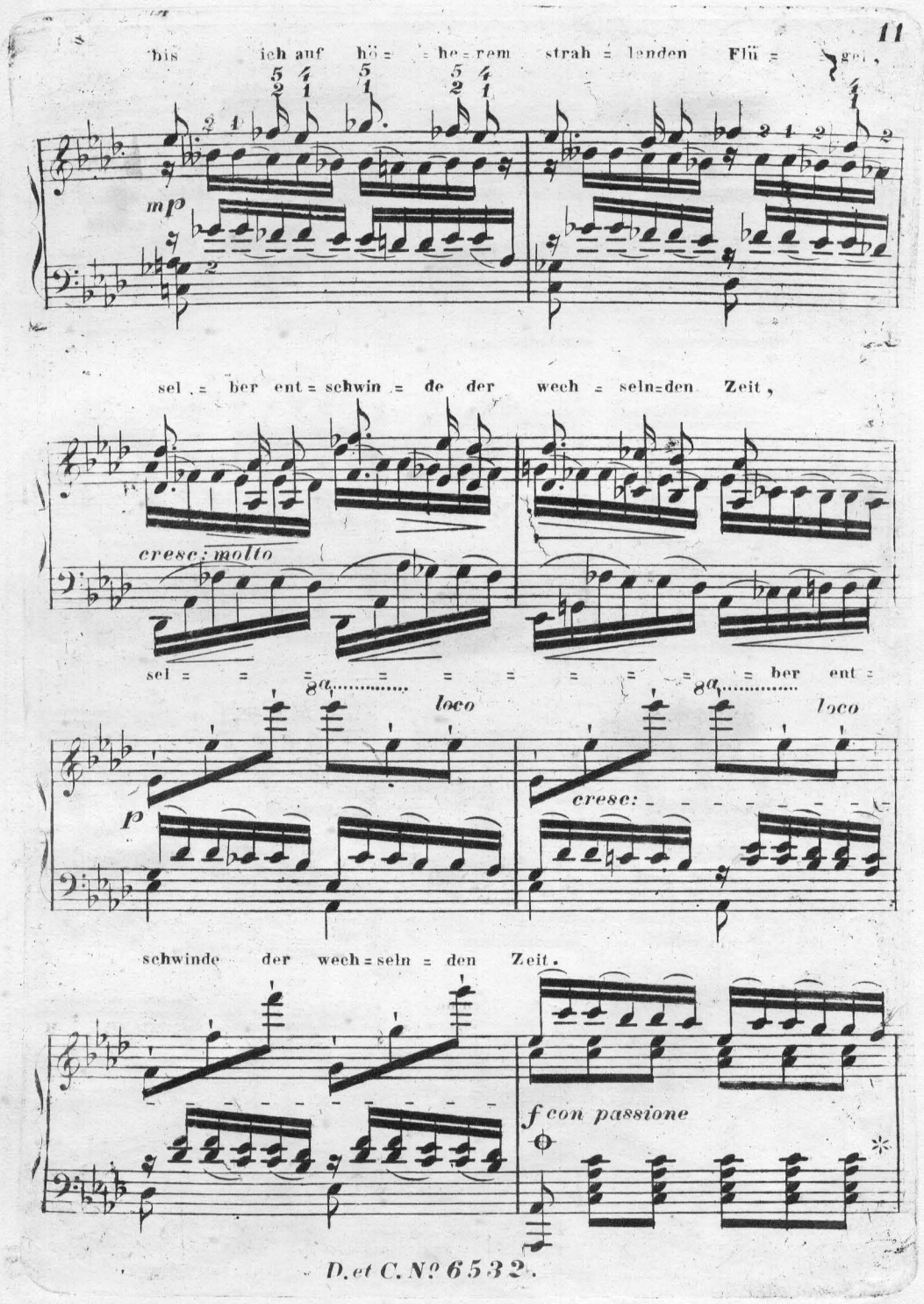
bis ich auf hö = he = rem strah = lenden Flü = gel,

sel = ber ent = schwin = de der wech = seln = den Zeit,

sel = = = = = = = = = ber ent =

schwinde der wech = seln = den Zeit.

fp

molto dim:

rall:

molto agitato

sempre marcato il canto

mf

mp

sempre più cresc: ed agitato.

sf *sf*

sf

sf *sf*

sf sf sf ff con strepito

sf sf sf

rinf. f

sf sf sf sf sf sf

fff

8a

loco

8f

8f

8a

8a

trem:

smorz: